NBI 4 : Escolaridad
Municipios
Provincia de Tucumán

Secretaría de Estado de Gestión Pública y Planeamiento
Dirección de Estadística de la Provincia
GOBIERNO DE TUCUMÁN

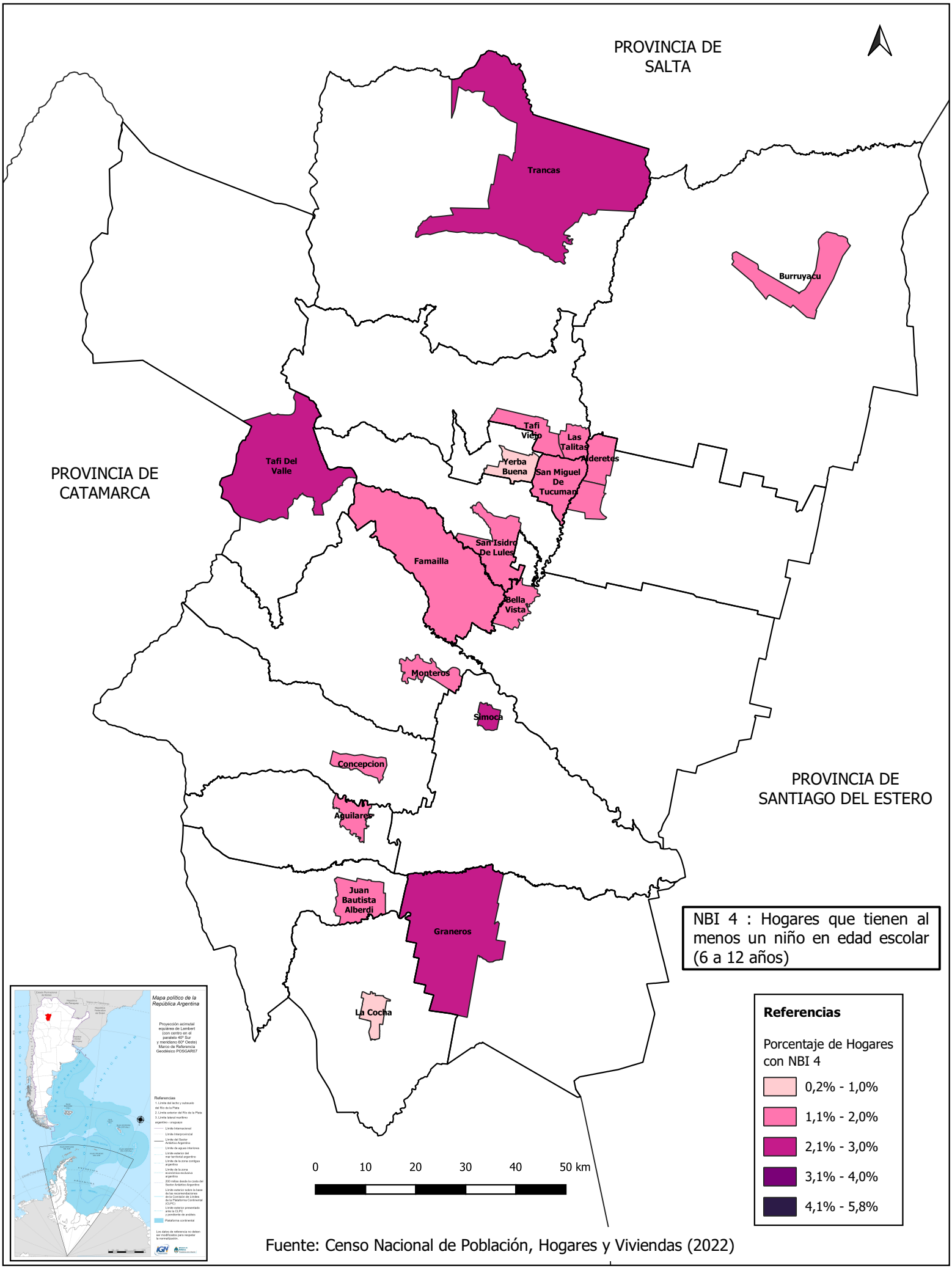

Fuente: Censo Nacional de Población, Hogares y Viviendas (2022)